

CITTA' DI FLORESTA

CITTA' METROPOLITANA DI MESSINA

PROGETTO ESECUTIVO: INTERVENTO DI MESSA IN SICUREZZA
TERRITORIO A RISCHIO IDROGEOLOGICO A SALVAGUARDIA
DELLE STRADE ESTERNE DEL COMUNE DI FLORESTA - VARIE
STRADE DEL TERRITORIO - CUP: G58B2I000030005

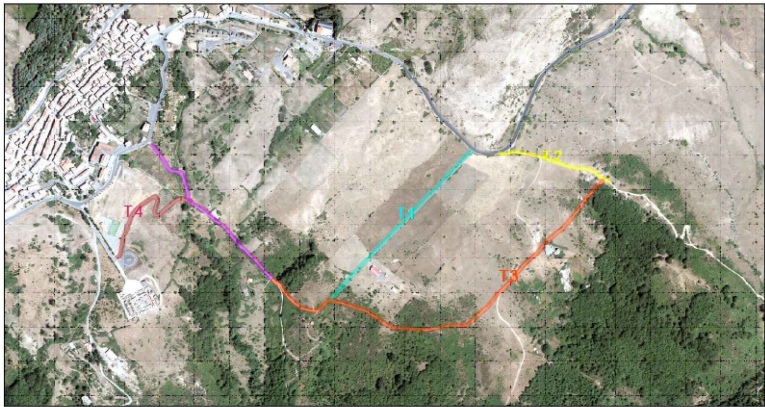

ELABORATO:

Allegato 2 - Format supporto screening di V.INC.A

PROGETTISTI - R.T.P.:

CAPOGRUPPO
(DOTT. ING. MASSIMO MUSCOLINO)



IL RESPONSABILE UNICO
DEL PROCEDIMENTO
(DOTT. ARCH. FILIPPO RUSSO)

RELATORE
(DOTT. ARCH. GIOVANNI RIZZO)



ALLEGATO :

					DATA 23/08/2024

--

**FORMAT DI SUPPORTO SCREENING DI V.INC.A per Piani/Programmi/Progetti/Interventi/Attività –
PROPONENTE****

Oggetto P/P/P/I/A:	Progetto esecutivo: Intervento di messa in sicurezza territorio a rischio idrogeologico a salvaguardia delle strade esterne del Comune di Floresta - Varie strade del territorio- CUP G58B21000030005
--------------------	---

- ☐ Piano/Programma (definizione di cui all'art. 5, comma 1, lett e) del D.lgs. 152/06)
☒ Progetto/intervento (definizione di cui all'art. 5, comma 1, lett g) del D.lgs. 152/06)

Il progetto/intervento ricade nelle tipologie di cui agli Allegati II, II bis, III e IV alla Parte Seconda del D.Lgs. 152/06 e s.m.i.

- ☐ Si indicare quale tipologia:
☐ No

Il progetto/intervento è finanziato con risorse pubbliche?

- ☒ Si indicare quali risorse: Approvazione graduatoria dal Ministero degli Interni - Dipartimento affari interni territoriali, D.I. 10/6/2022, pubblicato sulla G.U.R.I. n. 144 del 22/06/2022,
☐ No

Il progetto/intervento è un'opera pubblica?

- ☒ Si
☐ No

- ☐ Attività (qualsiasi attività umana non rientrante nella definizione di progetto/intervento che possa avere relazione o interferenza con l'ecosistema naturale)
☐ PROPOSTE PRE-VALUTATE (VERIFICA DI CORRISPONDENZA)

Tipologia P/P/P/I/A:	<input type="checkbox"/> Piani faunistici/piani ittici <input type="checkbox"/> Calendari venatori/ittici <input type="checkbox"/> Piani urbanistici/paesaggistici <input type="checkbox"/> Piani energetici/infrastrutturali <input type="checkbox"/> Altri piani o programmi..... <input type="checkbox"/> Ristrutturazione / manutenzione edifici DPR 380/2001 <input type="checkbox"/> Realizzazione ex novo di strutture ed edifici <input type="checkbox"/> Manutenzione di opere civili ed infrastrutture esistenti <input type="checkbox"/> Manutenzione e sistemazione di fossi, canali, corsi d'acqua <input type="checkbox"/> Attività agricole <input type="checkbox"/> Attività forestali <input type="checkbox"/> Manifestazioni motoristiche, ciclistiche, gare cinofile, eventi sportivi, sagre e/o spettacoli pirotecnici, eventi/riprese cinematografiche e spot pubblicitari etc. <input checked="" type="checkbox"/> Altro (specificare) Intervento di messa in sicurezza territorio a rischio idrogeologico a salvaguardia delle strade esterne del Comune di Floresta - Varie strade del territorio
----------------------	--



Proponente:		Comune di Floresta									
SEZIONE 1 - LOCALIZZAZIONE ED INQUADRAMENTO TERRITORIALE											
Regione: Sicilia Comune: Floresta Prov.: Messina Località/Frazione: 1) Frazione Strada portella Mitta-Via Garibaldi e 2) Contrada Mazzurco Sangiorgio Indirizzo:								Contesto localizzativo <input type="checkbox"/> Centro urbano <input type="checkbox"/> Zona periurbana <input checked="" type="checkbox"/> Aree agricole <input type="checkbox"/> Aree industriali <input type="checkbox"/> Aree naturali <input type="checkbox"/>			
Particelle catastali: (se utili e necessarie)											
Coordinate geografiche: (se utili e necessarie) S.R.:		LAT.									
		LONG.									
Nel caso di Piano o Programma , descrivere area di influenza e attuazione e tutte le altre informazioni pertinenti:											
SEZIONE 2 – LOCALIZZAZIONE P/P/P/I/A IN RELAZIONE AI SITI NATURA 2000											
SITI NATURA 2000											
SIC	cod.	IT _ _ _ _ _				denominazione					
		IT _ _ _ _ _									
		IT _ _ _ _ _									
ZSC	cod.	IT 030035				Alta Valle del Fiume Alcantara					
		IT _ _ _ _ _									
		IT _ _ _ _ _									
ZPS	cod.	IT 030043				Monti Nebrodi					
		IT _ _ _ _ _									
		IT _ _ _ _ _									

E' stata presa visione degli Obiettivi di Conservazione, delle Misure di Conservazione, e/o del Piano di Gestione e delle Condizioni d'Obbligo eventualmente definite del Sito/i Natura 2000 ? Si X No

Citare, l'atto consultato:

2.1 - Il P/P/P/I/A interessa aree naturali protette nazionali o regionali? <input type="checkbox"/> Si X No	Aree Protette ai sensi della Legge 394/91: EUAP _____
	Aree Naturali Protette ai sensi della Legge Regionale n. 98/81 e s.m.i.
	Eventuale nulla osta/autorizzazione/parere rilasciato dell'Ente Gestore dell'Area Protetta (se disponibile e già rilasciato):

2.2 - Per P/P/P/I/A esterni ai siti Natura 2000:

- Sito cod. IT _____ distanza dal sito: (_ metri)
- Sito cod. IT _____ distanza dal sito: (_ metri)
- Sito cod. IT _____ distanza dal sito: (_ metri)

Tra i siti Natura 2000 indicati e l'area interessata dal P/P/P/I/A, sono presenti elementi di discontinuità o barriere fisiche di origine naturale o antropica (es. diversi reticoli idrografici, centri abitati, infrastrutture ferroviarie o stradali, zone industriali, etc.)??

☐ Si X No

Descrivere:

.....

SEZIONE 3 – SCREENING MEDIANTE VERIFICA DI CORRISPONDENZA DI PROPOSTE PRE-VALUTATE

(Non sono individuate Pre-valutazioni nella Regione Siciliana)

Si richiede di avviare la procedura di Verifica di Corrispondenza per P/P/P/I/A pre-valutati?

☒ Si ☐ No

Se, Si, il presentare il Format alla sola Autorità competente al rilascio dell'autorizzazione finale del P/P/P/I/A, e compilare elementi sottostanti. Se No si richiede di avviare screening specifico.

PRE-VALUTAZIONI – per proposte già assoggettate a screening di incidenza

(Non sono individuate Pre-valutazioni nella Regione Siciliana)

PROPOSTE PRE-VALUTATE:

Si dichiara, assumendosi ogni responsabilità, che il piano/progetto/intervento/attività rientra ed è conforme a quelli già **pre-valutati** da parte

☒ SI

Se, Si, esplicitare in modo chiaro e completo il riferimento all'Atto di pre-valutazione nell'ambito del quale il P/P/P/I/A rientra nelle tipologie assoggettate positivamente a screening di incidenza



<div>dell’Autorità competente per la Valutazione di Incidenza, e pertanto non si richiede l’avvio di uno screening di incidenza specifico?</div> <div>(n.b.: in caso di risposta negativa (NO), si richiede l’avvio di screening specifico)</div>	<div><input type="checkbox"/> NO</div>	<div>da parte dell’Autorità competente per la V.Inc.A:</div> <div></div> <div></div> <div></div> <div></div> <div></div>
<div>SEZIONE 4 – DESCRIZIONE E DECODIFICA DEL P/P/P/I/A DA ASSOGGETTARE A SCREENING</div>		
<div>RELAZIONE DESCRITTIVA DETTAGLIATA DEL P/P/P/I/A</div>		
<div>le opere di “Messa in Sicurezza territorio a rischio idrogeologico a salvaguardia delle Strade Esterne del Comune di Floresta” riguarda i seguenti interventi:</div> <div>- Sistemazione del fondo stradale con predisposizione di un sistema continuo di canali adiacenti la strada e dei sistemi di smaltimento delle acque mediante drenaggio e ripristino dei muretti di contenimento esistenti e oggi diverti (Strada Portella Mitta - Via Garibaldi);</div> <div>- Sistemazione a valle del centro abitato mediante la realizzazione di opere di contenimento e regimazione delle acque unitamente all’assetto del percorso di collegamento degli impianti sportivi e la strada che collega al depuratore comunale, la strada a Est dell’abitato c/da Mazzurco - San Giorgio.</div> <div>Il sito d’interesse progettuale è ubicato fra le quote 1250 e 1265 s.l.m. in sponda destra del Torrente Mazurco nel settore immediatamente a est del centro abitato di Floresta.</div>		
<div>4.1 - Documentazione: allegati tecnici e cartografici a scala adeguata</div> <div>(barrare solo i documenti disponibili eventualmente allegati alla proposta)</div>		

<input type="checkbox"/> File vettoriali/shape della localizzazione dell'P/P/P/I/A	<input type="checkbox"/> Eventuali studi ambientali disponibili			
<input type="checkbox"/> Carta zonizzazione di Piano/Programma	<input type="checkbox"/> Altri elaborati tecnici:			
<input type="checkbox"/> Relazione di Piano/Programma	<input type="checkbox"/> Altri elaborati tecnici:			
<input checked="" type="checkbox"/> Planimetria di progetto e delle eventuali aree di cantiere	<input type="checkbox"/> Altri elaborati tecnici:			
<input type="checkbox"/> Ortofoto con localizzazione delle aree di P/I/A e eventuali aree di cantiere	<input type="checkbox"/> Altro:			
<input checked="" type="checkbox"/> Documentazione fotografica <i>ante operam</i>	<input type="checkbox"/> Altro:			
(Non sono individuate Condizioni d'Obbligo da parte della Regione Siciliana)				
4.2 - CONDIZIONI D'OBBLIGO <i>(n.b.: da non compilare in caso di screening semplificato)</i>	Se, Si , il proponente si assume la piena responsabilità dell'attuazione delle Condizioni d'Obbligo riportate nella proposta.			
Il P/P/P/I/A è stato elaborato ed è conforme al rispetto della Condizioni d'Obbligo? <input type="checkbox"/> Si <input type="checkbox"/> No	Riferimento all'Atto di individuazione delle Condizioni d'Obbligo:			
	Se, No , perché:			
SEZIONE 5 - DECODIFICA DEL PIANO/PROGETTO/INTERVENTO/ATTIVITA' (compilare solo parti pertinenti)				
E' prevista trasformazione di uso del suolo?	<input checked="" type="checkbox"/> SI	<input type="checkbox"/> NO	<input checked="" type="checkbox"/> PERMANENTE	<input type="checkbox"/> TEMPORANEA
Se, Si , cosa è previsto: interventi e modalità costruttive utilizzate per il recupero o per la manutenzione straordinaria delle strade e delle attrezzature connesse alla viabilità				
Sono previste movimenti terra/sbancamenti/scavi?	<input type="checkbox"/> SI <input type="checkbox"/> NO	Verranno livellate od effettuati interventi di spietramento su superfici naturali?	<input type="checkbox"/> SI <input type="checkbox"/> NO	
Se, Si , cosa è previsto: il materiale di scavo per quanto possibile sarà riutilizzato in loco per la risagomatura delle scarpate, per la sistemazione dell'area di cantiere e per la compensazione tra scavi e riporti a seguito della revisione delle livellette.		Se, Si , cosa è previsto:		

C_I747 - COMUNE DI FLORESTA - 1 - 2024-10-21 - 0006808

Sono previste aree di cantiere e/o aree di stoccaggio materiali/terreno asportato/etc.? <input checked="" type="checkbox"/> SI <input type="checkbox"/> NO		Se, Si , cosa è previsto: Per quanto riguarda il conferimento a discarica delle materie provenienti dagli scavi, giudicate non idonee alla loro riutilizzazione in sito, verranno senza alcun stoccaggio trasferite alla discarica della Ditta F.lli Mazza sita nel territorio del Comune di Randazzo.	
E' necessaria l'apertura o la sistemazione di piste di accesso all'area?	<input type="checkbox"/> SI <input type="checkbox"/> NO	Le piste verranno ripristinate a fine dei lavori/attività?	<input type="checkbox"/> SI <input type="checkbox"/> NO
Se, Si , cosa è previsto:		Se, Si , cosa è previsto:	
E' previsto l'impiego di tecniche di ingegneria naturalistica e/o la realizzazione di interventi finalizzati al miglioramento ambientale? <input checked="" type="checkbox"/> Si <input type="checkbox"/> No		Se, Si , descrivere: Il progetto de quò si può sintetizzare come una sorta di manutenzione straordinaria delle strade rurali, segue fedelmente il tracciato esistente e sul quale esistono tracce di passati interventi di raccolta e smaltimento delle acque, oramai deteriorati. Si procederà con il livellamento della pista esistente, raccordando per quanto possibile le livellette attuali, in modo da ridurre e minimizzare i movimenti di terra.	
Specie vegetali	E' previsto il taglio/esbosco/rimozione di specie vegetali? <input type="checkbox"/> SI <input checked="" type="checkbox"/> NO	Se, Si , descrivere:	
	Sono previsti interventi di piantumazione/rinverdimento/messa a dimora di specie vegetali? <input type="checkbox"/> SI <input checked="" type="checkbox"/> NO Se, Si , cosa è previsto: Indicare le specie interessate:		
La proposta è conforme alla normativa nazionale e/o regionale riguardante le specie vegetali alloctone e le attività di controllo delle stesse (es. eradicazione)? <input type="checkbox"/> SI <input checked="" type="checkbox"/> NO			

Specie animali	La proposta è conforme alla normativa nazionale e/o regionale riguardante le specie animali alloctone e la loro attività di gestione?	<p>Sono previsti interventi di controllo/immissione/ripopolamento/allevamento di specie animali o attività di pesca sportiva?</p> <p><input type="checkbox"/> SI</p> <p><input checked="" type="checkbox"/> NO</p> <p><input type="checkbox"/></p> <p>Se, Si, cosa è previsto:</p> <p>.....</p> <p>.....</p> <p>.....</p> <p>Indicare le specie interessate:</p>	
	<p><input checked="" type="checkbox"/> SI</p> <p><input type="checkbox"/> NO</p>		
Mezzi meccanici	Mezzi di cantiere o mezzi necessari per lo svolgimento dell'intervento	<p>➤ Pale meccaniche, escavatrici, o altri mezzi per il movimento terra:</p> <p>.....</p> <p>➤ Mezzi pesanti (Camion, dumper, autogru, gru, betoniere, asphaltatori, rulli compressori):</p> <p>.....</p> <p>➤ Mezzi aerei o imbarcazioni (elicotteri, aerei, barche, chiatte, draghe, pontoni):</p> <p>.....</p>	<p>.....</p> <p>.....</p> <p>.....</p>
Fonti di inquinamento e produzione di rifiuti	La proposta prevede la presenza di fonti di inquinamento (luminoso, chimico, sonoro, acquatico, etc.) o produzione di rifiuti?	<p>La proposta è conforme alla normativa nazionale e/o regionali di settore?</p> <p><input type="checkbox"/> SI <input checked="" type="checkbox"/> NO</p> <p>Descrivere:</p> <p>.....</p> <p>.....</p> <p>.....</p>	
Interventi edilizi		<p><input type="checkbox"/> Permesso a costruire</p> <p><input type="checkbox"/> Permesso a costruire in sanatoria</p> <p><input type="checkbox"/> Condono</p> <p><input type="checkbox"/> DIA/SCIA</p> <p><input type="checkbox"/> Altro</p>	<p>Estremi provvedimento o altre informazioni utili:</p> <p>.....</p> <p>.....</p> <p>.....</p>
<p>Per interventi edilizi su strutture preesistenti</p> <p>Riportare il titolo edilizio in forza al quale è stato realizzato l'immobile e/o struttura oggetto di intervento</p>			
Manifestazioni		<p>➤ Numero presunto di partecipanti:</p> <p>.....</p> <p>➤ Numero presunto di veicoli coinvolti nell'evento (moto, auto, biciclette, etc.):</p> <p>.....</p> <p>➤ Numero presunto di mezzi di supporto (ambulanze,</p>	
<p>Per manifestazioni, gara, motoristiche, eventi sportivi, spettacoli pirotecnici, sagre,</p>			



etc.	vigili del fuoco, forze dell'ordine, mezzi aerei o navali): ➤ Numero presunto di gruppi elettrogeni e/o bagni chimici:	
Attività ripetute	Descrivere:	
L'attività/intervento si ripete annualmente/periodicamente alle stesse condizioni? <input type="checkbox"/> Si <input type="checkbox"/> No		
La medesima tipologia di proposta ha già ottenuto in passato parere positivo di V.Inc.A? <input type="checkbox"/> Si <input type="checkbox"/> No	Possibili varianti - modifiche:	
Se, Si , allegare e citare precedente parere in "Note".	Note:	
SEZIONE 6 - CRONOPROGRAMMA AZIONI PREVISTE PER IL P/P/P/I/A		
Descrivere: "STRADA PORTELLA MITTA" "STRADA MAZZURCO – SAN GIORGIO" Interventi: Livellamento del tracciato esistente Realizzazione opere di sostegno in c.a.; Paramento per rivestimento di manufatti Canalizzazione e smaltimento delle acque meteoriche; Realizzazione del cassonetto stradale; Barriera stradale di sicurezza in legno – acciaio. Le opere di cui sopra avranno una durata di sei mesi come da cronoprogramma.		Legenda: <input type="checkbox"/> <input type="checkbox"/> <input type="checkbox"/> <input type="checkbox"/> <input type="checkbox"/> <input type="checkbox"/>



Anno: 2024	Gennaio	Febbraio	Marzo	Aprile	Maggio	Giugno	Luglio	Agosto	Settembre	Ottobre	Novembre	Dicembre
1° sett.	XXXX											
2° sett.	XXXX											
3° sett.												
4° sett.												

Anno: 2025	Gennaio	Febbraio	Marzo	Aprile	Maggio	Giugno	Luglio	Agosto	Settembre	Ottobre	Novembre	Dicembre
1° sett.	XXXX											
2° sett.	XXXX											
3° sett.	XXXX											
4° sett.	XXXX											

Ditta/Società	Proponente/ Professionista incaricato	Firma e/o Timbro	Luogo e data
			23/08/2024

C_I747 - COMUNE DI FLORESTA - 1 - 2024-10-21 - 0006808